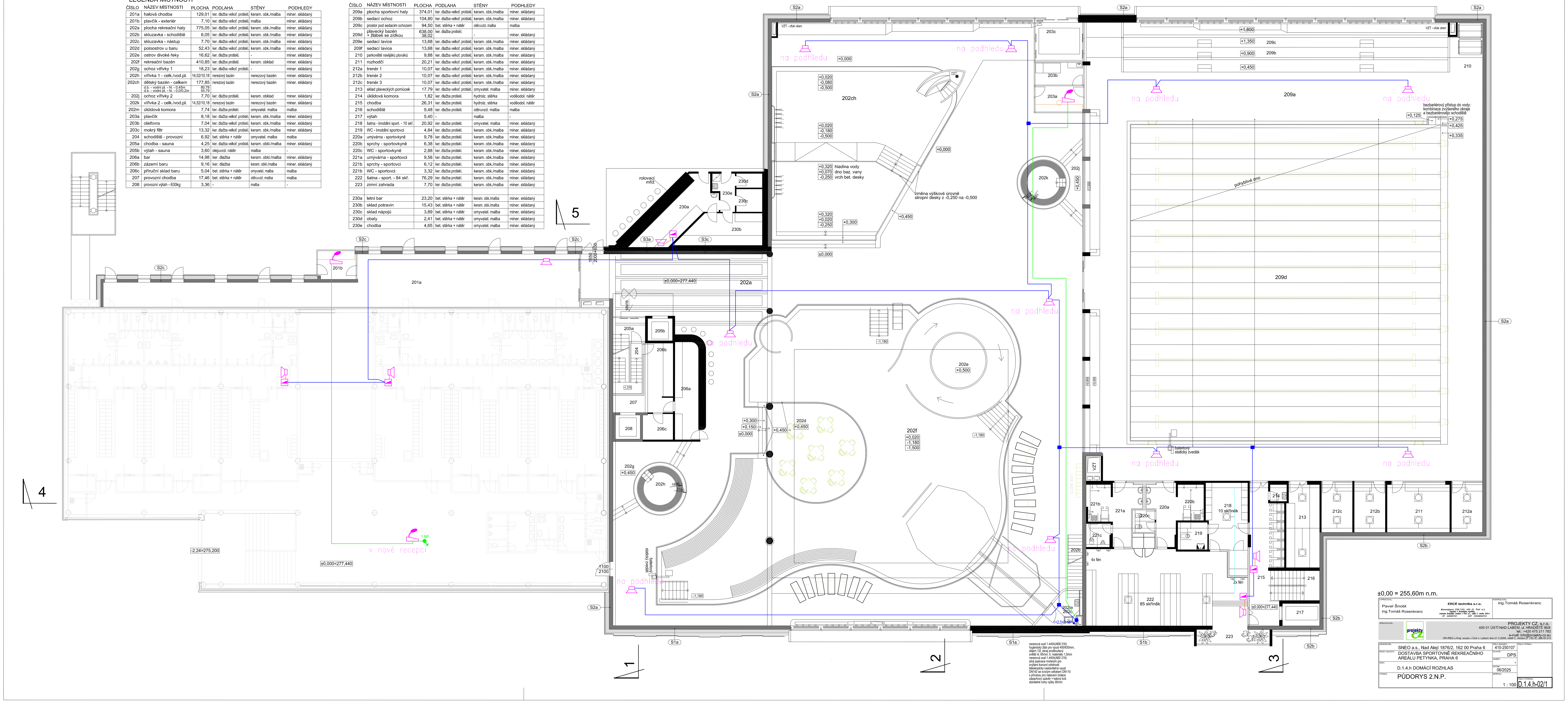

LEGENDA MÍSTNOSTÍ

ČÍSLO	NÁZEV MÍSTNOSTI	PLOCHA	PODLAHA	STĚNY	PODHLEDY
201a	halová chodba	129,01	ker. dlažba velkof. protiskl.	keram. obk./malba	miner. skládaný
201b	plavčík - exteriér	7,10	ker. dlažba velkof. protiskl.	malba	miner. skládaný
202a	plocha rekreační haly	775,05	ker. dlažba velkof. protiskl.	keram. obk./malba	miner. skládaný
202b	skluzavka - schodiště	6,05	ker. dlažba velkof. protiskl.	keram. obk./malba	miner. skládaný
202c	skluzavka - nástup	7,70	ker. dlažba velkof. protiskl.	keram. obk./malba	miner. skládaný
202d	poloostrov u baru	52,43	ker. dlažba velkof. protiskl.	keram. obk./malba	miner. skládaný
202e	ostrov divoké řeky	16,62	ker. dlažba protiskl.	-	miner. skládaný
202f	rekreační bazén	410,85	ker. dlažba protiskl.	keram. obklad	miner. skládaný
202g	ochoz vířivky 1	18,23	ker. dlažba velkof. protiskl.	-	miner. skládaný
202h	vířivka 1 - celk./vod.pl.	14,52/10,18	nerezový bazén	nerezový bazén	miner. skládaný
202ch	dětský bazén - celkem d.b. - vodní pl. - hl. - 0,45m d.b. - vodní pl. - hl. - 0,0/0,2m	177,85 80,78 55,79	nerezový bazén	nerezový bazén	miner. skládaný
202j	ochoz vířivky 2	7,70	ker. dlažba protiskl.	keram. obklad	miner. skládaný
202k	vířivka 2 - celk./vod.pl.	14,52/10,18	nerezový bazén	nerezový bazén	miner. skládaný
202m	úklidová komora	7,74	ker. dlažba protiskl.	omyvatel. malba	malba
203a	plavčík	8,18	ker. dlažba velkof. protiskl.	keram. obk./malba	miner. skládaný
203b	ošetřovna	7,04	ker. dlažba velkof. protiskl.	keram. obk./malba	miner. skládaný
203c	mokrý filtr	13,32	ker. dlažba velkof. protiskl.	keram. obk./malba	miner. skládaný
204	schodiště - provozní	6,92	bet. stěrka + nátěr	omyvatel. malba	malba
205a	chodba - sauna	4,25	ker. dlažba velkof. protiskl.	keram. obk./malba	miner. skládaný
205b	výtah - sauna	3,60	olejivzd. nátěr	malba	-
206a	bar	14,98	ker. dlažba	keram. obkl./malba	miner. skládaný
206b	zázemí baru	9,16	ker. dlažba	keram. obkl./malba	miner. skládaný
206c	příruční sklad baru	5,04	bet. stěrka + nátěr	omyvatel. malba	malba
207	provozní chodba	17,46	bet. stěrka + nátěr	oděruvzd. malba	malba
208	provozní výtah - 630kg	3,36	-	malba	-

LEGENDA MÍSTNOSTÍ

ČÍSLO	NÁZEV MÍSTNOSTI	PLOCHA	PODLAHA	STĚNY	PODHLEDY
209a	plocha sportovní haly	374,01	ker. dlažba velkof. protiskl.	keram. obk./malba	miner. skládaný
209b	sedací ochoz	104,80	ker. dlažba velkof. protiskl.	keram. obk./malba	miner. skládaný
209c	prostor pod sedacím ochozem	94,50	bet. stěrka + nátěr	oděruvzd. malba	malba
209d	plavecký bazén + žlábek se zídkou	638,00 38,02	ker. dlažba protiskl.	-	miner. skládaný
209e	sedací lavice	13,68	ker. dlažba velkof. protiskl.	keram. obk./malba	miner. skládaný
209f	sedací lavice	13,68	ker. dlažba velkof. protiskl.	keram. obk./malba	miner. skládaný
210	parkoviště navijáků plováků	9,88	ker. dlažba velkof. protiskl.	keram. obk./malba	miner. skládaný
211	rozhodčí	20,21	ker. dlažba velkof. protiskl.	keram. obk./malba	miner. skládaný
212a	trenér 1	10,07	ker. dlažba velkof. protiskl.	keram. obk./malba	miner. skládaný
212b	trenér 2	10,07	ker. dlažba velkof. protiskl.	keram. obk./malba	miner. skládaný
212c	trenér 3	10,07	ker. dlažba velkof. protiskl.	keram. obk./malba	miner. skládaný
213	sklad plaveckých pomůcek	17,79	ker. dlažba velkof. protiskl.	omyvatel. malba	miner. skládaný
214	úklidová komora	1,82	ker. dlažba protiskl.	hydroiz. stěrka	voděodol. nátěr
215	chodba	26,31	ker. dlažba protiskl.	hydroiz. stěrka	voděodol. nátěr
216	schodiště	9,48	ker. dlažba protiskl.	oděruvzd. malba	malba
217	výtah	5,40	-	malba	-
218	šatna - imobilní sport. - 10 skř.	20,92	ker. dlažba protiskl.	omyvatel. malba	miner. skládaný
219	WC - imobilní sportovci	4,84	ker. dlažba protiskl.	keram. obk./malba	miner. skládaný
220a	umývárna - sportovkyně	9,78	ker. dlažba protiskl.	keram. obk./malba	miner. skládaný
220b	sprchy - sportovkyně	6,38	ker. dlažba protiskl.	keram. obk./malba	miner. skládaný
220c	WC - sportovkyně	2,88	ker. dlažba protiskl.	keram. obk./malba	miner. skládaný
221a	umývárna - sportovci	9,58	ker. dlažba protiskl.	keram. obk./malba	miner. skládaný
221b	sprchy - sportovci	6,12	ker. dlažba protiskl.	keram. obk./malba	miner. skládaný
221b	WC - sportovci	3,32	ker. dlažba protiskl.	keram. obk./malba	miner. skládaný
222	šatna - sport. - 84 skř.	76,29	ker. dlažba protiskl.	keram. obk./malba	miner. skládaný
223	zimní zahrada	7,70	ker. dlažba protiskl.	keram. obk./malba	miner. skládaný
230a	letní bar	23,20	bet. stěrka + nátěr	keram. obk./malba	miner. skládaný
230b	sklad potravin	15,43	bet. stěrka + nátěr	keram. obk./malba	miner. skládaný
230c	sklad nápojů	3,89	bet. stěrka + nátěr	omyvatel. malba	miner. skládaný
230d	obaly	2,41	bet. stěrka + nátěr	omyvatel. malba	miner. skládaný
230e	chodba	4,65	bet. stěrka + nátěr	omyvatel. malba	miner. skládaný

LEGENDA:

- Reproduktor Domácího rozhlasu
- Ústředna Domácího rozhlasu
- Ovládací panel Domácího rozhlasu
- Regulátor hlasitosti s nuceným odposlechem
- kabel CXKH-V-J 5x1,5 FE180/P60-R B2s1d0 (3J1,5)
- kabel CXKH-V-J 2x1,5 FE180/P60-R B2s1d0 (3J1,5)
- kabel pro ovládací panel (dle typu ústředny DR)

nerezová ocel 1.4404(AISI 316), hygienický žlab pro vpust 400/630mm, objem 12l, okraj prodloužený světlá hl. 65mm, tl. materiálu 1,5mm nerezová ocel 1.4404(AISI 316) plná pasivace moření pro zvýšení korozní odolnosti teleskopicky nastavitelná vpust DN142 se svislým odtokem DN110 s přírubou pro natavení izolace zápachový uzávěr + kalový koš stavitelné nohy výšky 80mm

±0,00 = 255,60m n.m.

VYPRACOVAL: Pavel Šnobl, ing.Tomáš Rosenkranc
KONTROLOVAL: ing.Tomáš Rosenkranc
ERCÉ technika s.r.o.
ZPRACOVATEL: PROJEKTY CZ, s.r.o., 400 01 ÚSTÍ NAD LABEM, ul. HRADIŠTĚ 96/8, tel.: +420 475 211 782, e-mail: info@projekty-cz.eu
OR-REG u Kraj. soudu v Ústí n. Labem dne 21.3.2009, oddíl C, vložka 27130, IČ: 286 93 213

OBJEDNATEL: SNEO a.s., Nad Alejí 1876/2, 162 00 Praha 6	ČÍSLO ZAKÁZKY: 410-250107
NÁZEV ZAKÁZKY: DOSTAVBA SPORTOVNĚ REKREAČNÍHO AREÁLU PETYNKA, PRAHA 6	STUPEŇ: DPS
ČÁST: D.1.4.h DOMÁCÍ ROZHLAS	OBJEKT: -
VÝKRES: PŮDORYS 2.N.P.	DATUM: 06/2025
MĚŘÍTKO: 1 : 100	ČÍSLO VÝKRESU: D.1.4.h-02/1